ETAP 2 - funkcjonowanie mostu tymczasowego (wahadło dł 130m)

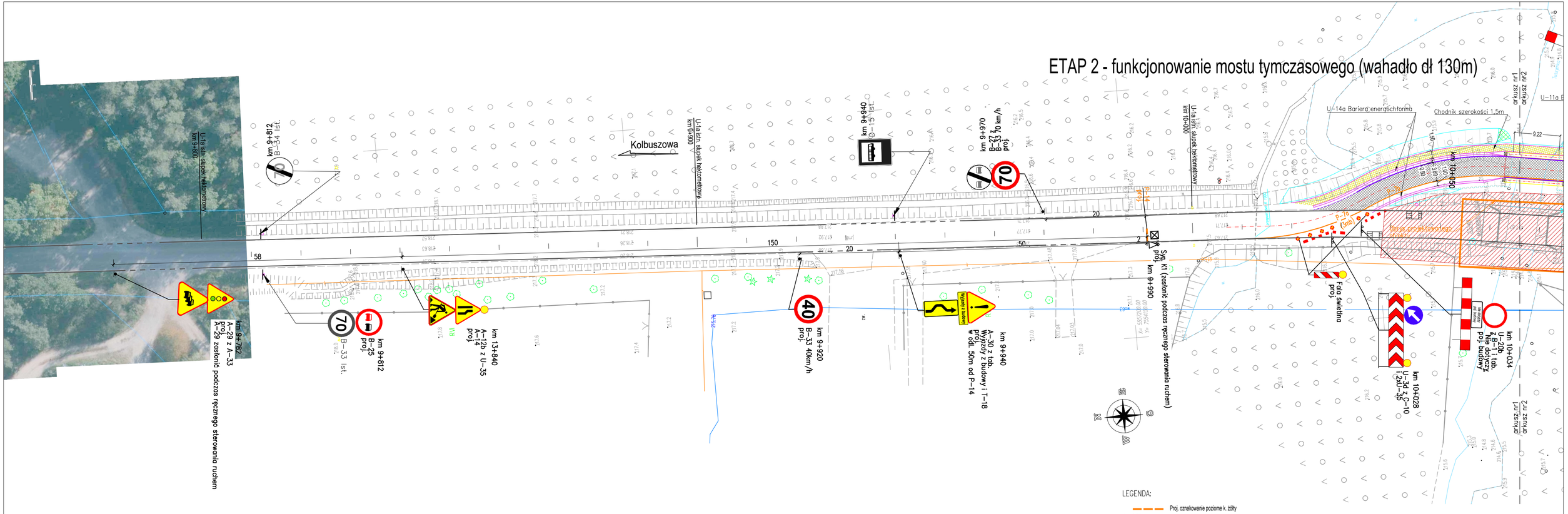

LEGENDA:

- Proj. oznakowanie poziome k. żółty
- A–12b proj. — Proj. oznakowanie pionowe
- Osoba uprawiona do kierowania ruchem
- Proj. sygnalizator
- Proj. wygrodzenie U-25c
- Proj. tablice prowadzące U-21 co 20m odc. prosty /5m łuki i skosy
- Proj. pryzma pisaku
- Proj. drogowa bariera ochronna
- istn. A–17 — Istn. znak pionowy
- Obszar robót

Inwestor / Zamawiający:	Zarząd Województwa Podkarpackiego al. Łukasza Cieplińskiego 4, 35–010 Rzeszów reprezentowany przez: Podkarpacki Zarząd Dróg Wojewódzkich w Rzeszowie ul. T. Boya Żeleńskiego 19a, 35–105 Rzeszów
Jednostka projektowa:	PROinżynieria Sp. z o.o. ul. Armii Krajowej 4/3, 49–300 Brzeg
Nazwa dokumentacji:	Rozbudowa drogi wojewódzkiej nr 987 Kolbuszowa – Sędziszów Małopolski polegająca na budowie mostu w km 11+228 na rz. Tuszynka wraz z rozbudową dojazdów oraz rozbiórką, budową i przebudową infrastruktury technicznej, budowli i urządzeń budowlanych w m. Czarna Sędziszowska
Tytuł rysunku:	Schemat oznakowania: – Etap 2 – arkusz nr 1

Stadium:	Skala:	Nr rys.	Data:
Organizacja ruchu	1:500	03.01	03.2025

Opracował:	Nr uprawnień	Specjalność	Podpis
Projektant: mgr inż. Maciej Boberski	OPL/0753/PWOM/11	mostowa	